TRADIBLANC®

HL 5 (NF EN 459.1)

Le TRADIBLANC® est un mélange de CHAUX BLANCHE de SAINT-ASTIER et de CIMENT BLANC pour la confection de mortiers d'enduits et de maçonneries, spécialement adjuvanté pour un passage facilité en machine à vis ou à piston.

• CONDITIONNEMENT :

- Sac de 35kg, palette de 1T400 soit 40 sacs

• CONSERVATION ET GARANTIE :

- 1 an à partir de la date de fabrication, à l'abri de l'humidité, et dans l'emballage d'origine non ouvert.
- Responsabilité civile fabricant.

• DOMAINES D'UTILISATION :

- Maçonnerie : DTU 20.1
- Couverture : DTU 40.2
- Fumisterie : DTU 24
- Carrelage : DTU 52.1
- Enduit : DTU 26.1

• ÉQUIVALENCES :

1 brouette arasée de sable = 6 Seaux de 10 litres

TRADIBLANC® 1 sac de 35 kg = 4 Seaux de 10 litres

• PRÉCAUTIONS PARTICULIÈRES : Voir page 11

DOSAGES POUR MISE EN ŒUVRE :

Maçonneries, carrelage :

- Pierres, blocs de béton, briques creuses ou pleines.
- *Ex. de rendement pour maçonner des briques 7x11x22 = 7 à 8 m²/sac*
- Chapes de pose de carrelages

+ 10 à 12 Sable 0/3

Couvertures :

- Scellement de tuiles de faîtage
- Réalisation de solin

L'incorporation dans le mortier d'une résine d'accrochage peut s'avérer nécessaire dans le cas de tuiles fortement hydrofugées.

+ 9 à 10 Sable 0/3

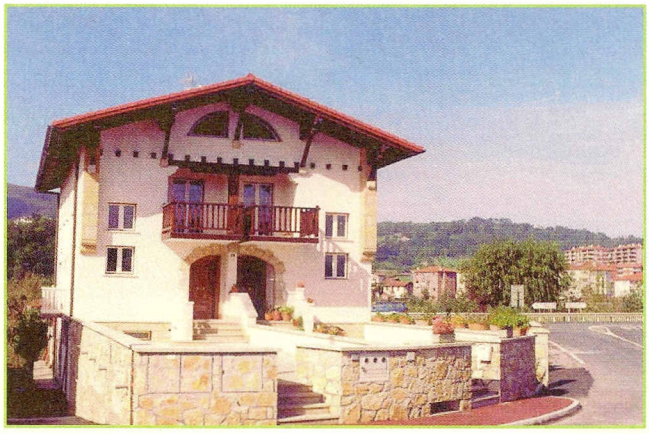

TRAVAUX D'ENDUITS (voir DTU 26.1) ET REJOINTOIEMENT EN FINITION :

Application manuelle ou pot de projection	
Grattée, relevée, etc... (5 à 8 mm fini)	Talochée (5 mm maximum)
TRADIBLANC + 11 à 14 Sable 0/3	TRADIBLANC + 14 à 17 Sable 0/1 ou 0/2

Application en machine à vis ou à piston	
Grattée, relevée, etc... (5 à 8 mm fini)	
TRADIBLANC + 7 à 9 Sable 0/2 ou 0/3	Un essai de convenance avec le sable sera réalisé avant d'entreprendre le chantier.

INFORMATIONS COMPLÉMENTAIRES :

- Les sous-couches seront réalisées soit aux mortiers bâtards soit au BATICHAUX® (dosage moyen : 1 sac pour 10 seaux de sable).
- **Finition talochée, frisée ou lissée épaisseur maximum de 5 mm.** Une note technique concernant cette finition est disponible à CESA.
- Dosages : Ils peuvent être plus faibles en fonction des supports et (ou) des sables utilisés (nous consulter).
- Mélange TRADIBLANC®/CHANVRE : (nous consulter).
- Les enduits traditionnels sont sujets à l'apparition de nuances après une ondée, il est possible de réduire ce phénomène en incorporant un hydrofuge de masse dans le mortier de finition.